

Observações sobre o Reequilíbrio Fiscal no Brasil

Nelson Barbosa

Ministério do Planejamento,
Orçamento e Gestão

1º de junho de 2015

Cenário Macroeconômico e Reequilíbrio Fiscal

- O governo está elevando gradualmente seu resultado primário para garantir a estabilidade macroeconômica e viabilizar a recuperação do crescimento de modo sustentado
- A programação orçamentária tem por objetivo atualizar o cenário fiscal e adequar o gasto discricionário da União ao cumprimento da meta de resultado primário

Cenário Macroeconômico Revisto

	2015	2016	2017	2018
PIB (crescimento real %a.a.)	-1,2	1,0	1,9	2,4
IPCA (acumulado – var. %)	8,26	5,60	4,50	4,50
PIB Nominal (R\$ bi)	5.834	6.283	6.767	7.276
Selic (fim de período - %a.a.)	13,25	11,50	10,50	10,00
Câmbio (fim de período – R\$/US\$)	3,22	3,30	3,33	3,37
Salário Mínimo	788,0	855,0	901,6	958,8

Cenário Fiscal Revisto

	% do PIB			
	2015	2016	2017	2018
Superávit Primário do Setor Público Não-Financeiro	1,1*	2,0	2,0	2,0
Resultado Nominal	-5,3	-3,0	-2,6	-2,3
Dívida Líquida	35,1	35,4	35,5	35,4
Dívida Bruta do Governo Geral	63,4	63,3	62,7	61,9

Fonte: MF e MPOG para o resultado primário e BCB para as demais variáveis.

* Equivale ao superávit de R\$ 66,3 bilhões e um PIB de R\$ 5.834 bilhões apresentado na reprogramação orçamentária.

Reequilíbrio Fiscal e Programação Orçamentária de 2015

- O governo está elevando gradualmente seu resultado primário para garantir a estabilidade macroeconômica e viabilizar a recuperação do crescimento de modo sustentado
- A programação orçamentária tem por objetivo atualizar o cenário fiscal e adequar o gasto discricionário da União ao cumprimento da meta de resultado primário

Resumo da Programação Orçamentária 2015

A atualização do cenário de receitas e despesas determinou o contingenciamento de R\$ 69,9 bi das despesas discricionárias

R\$ milhões

Discriminação	2015		Diferença (b - a)
	LOA (a)	Avaliação (b)	
Receita Total	1.447.827	1.371.702	-76.125
Transferências para E&M	224.429	213.434	-10.995
Receita Líquida	1.223.398	1.158.269	-65.129
Despesas Primárias	1.168.119	1.102.990	-65.129
- Despesas Obrigatórias	855.780	860.596	4.816
- Despesas Discricionárias	312.340	242.394	-69.946
Resultado Primário	55.279	55.279	0

Despesas Obrigatórias (em % do PIB)

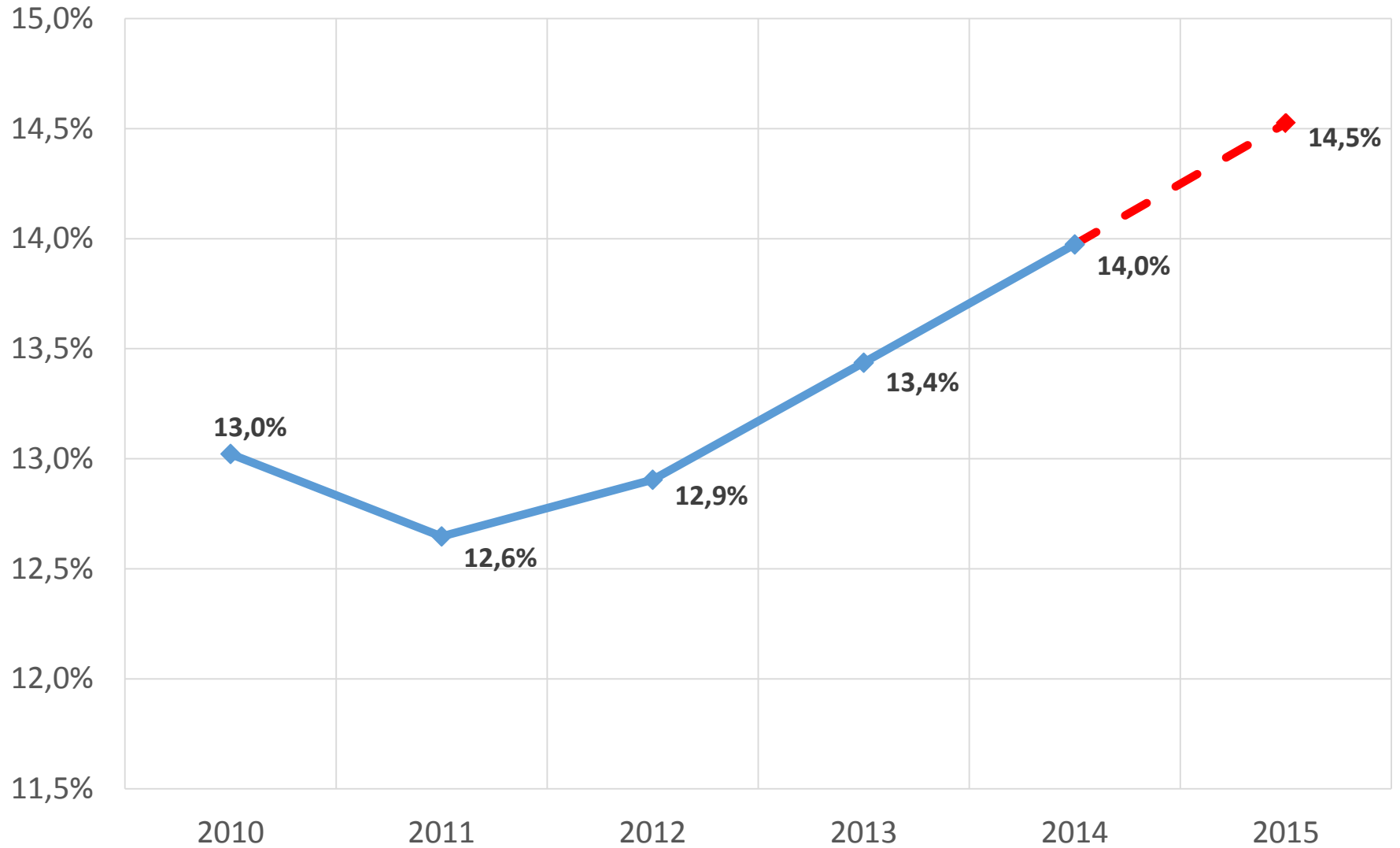

Despesas Discricionárias

(em % do PIB)

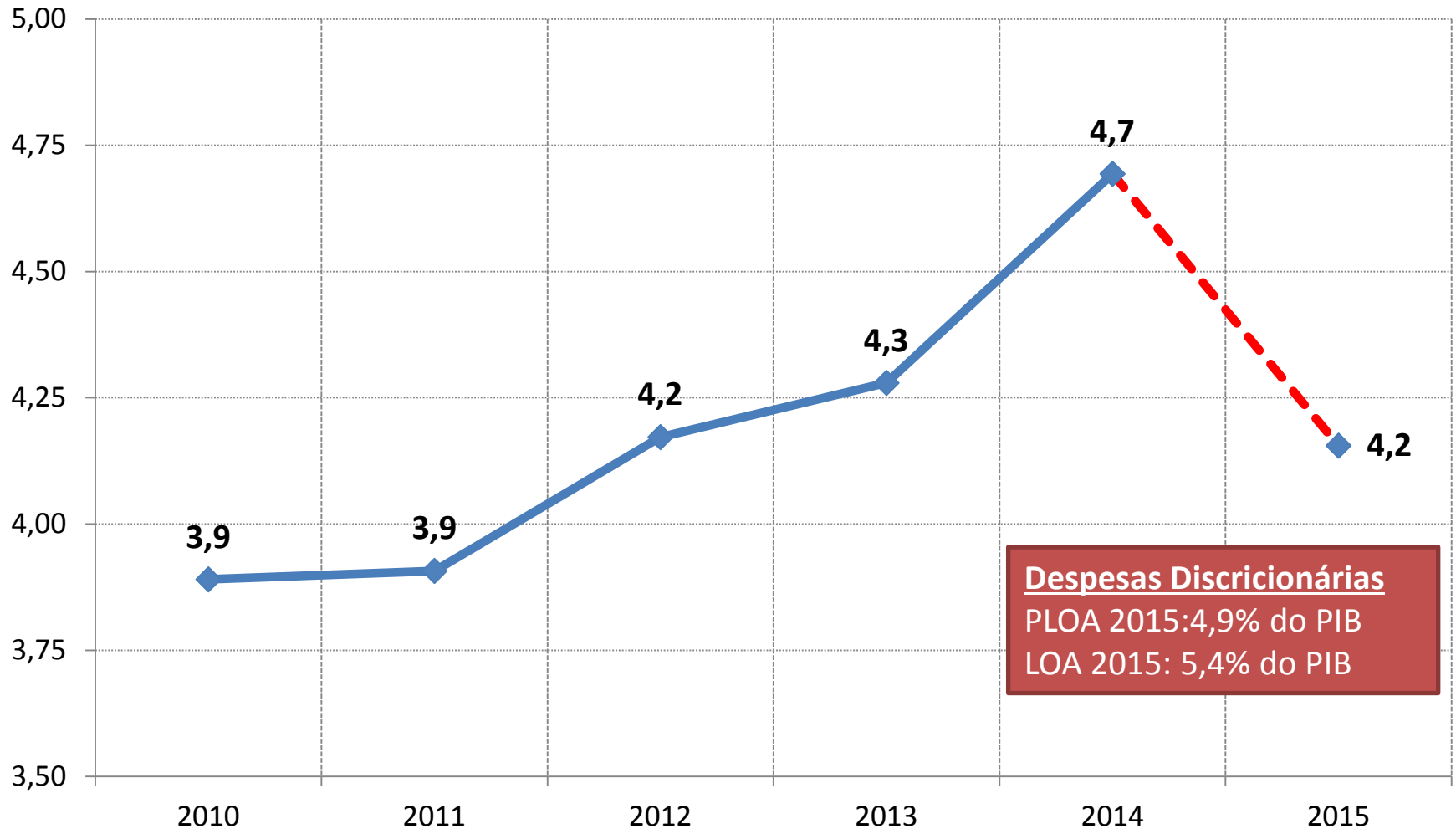

Composição do Contingenciamento por Principais Grupos de Despesa

R\$ bilhões

Total Despesas Discricionárias	69,9
PLOA	48,6
PAC	25,7
Demais despesas	22,9
Emendas	21,4

Prioridades Sociais

- **Educação:** valor acima do mínimo constitucional em R\$ 15,1 bilhões, preservando os programas prioritários e garantindo o funcionamento das universidades e institutos federais
- **Saúde:** valor acima do mínimo constitucional em R\$ 3,0 bilhões, garantindo recursos para o Sistema Único de Saúde, Mais Médicos e Farmácia Popular
- **Desenvolvimento Social:** valor preserva o Bolsa Família, com R\$ 27,7 bi, e mantém demais programas do Plano Brasil sem Miséria

Despesas Discrecionárias da Educação

(Em R\$ milhões)

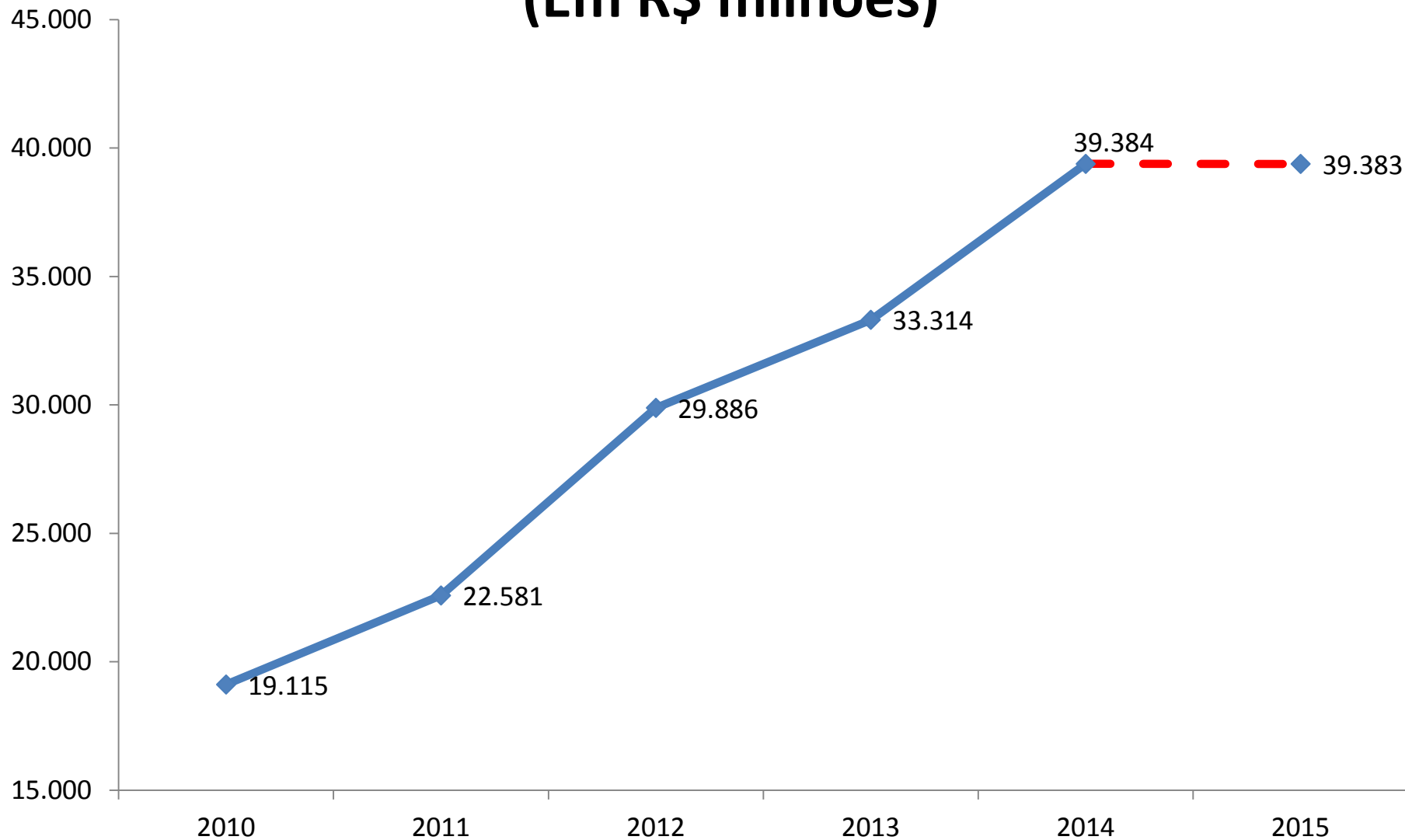

Despesas Discricionárias da Saúde (Em R\$ milhões)

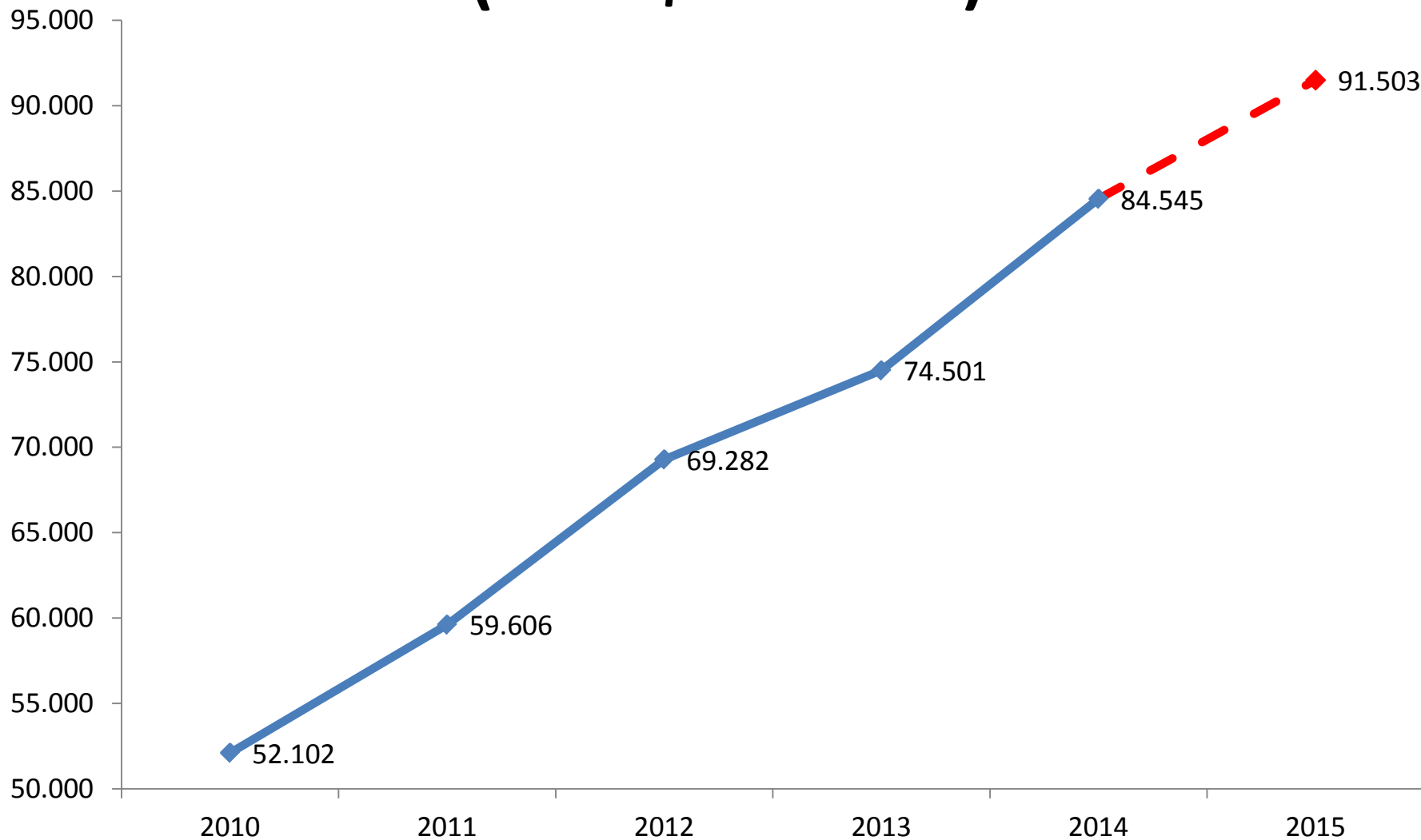

Despesas Discricionárias do Desenvolvimento Social (Em R\$ milhões)

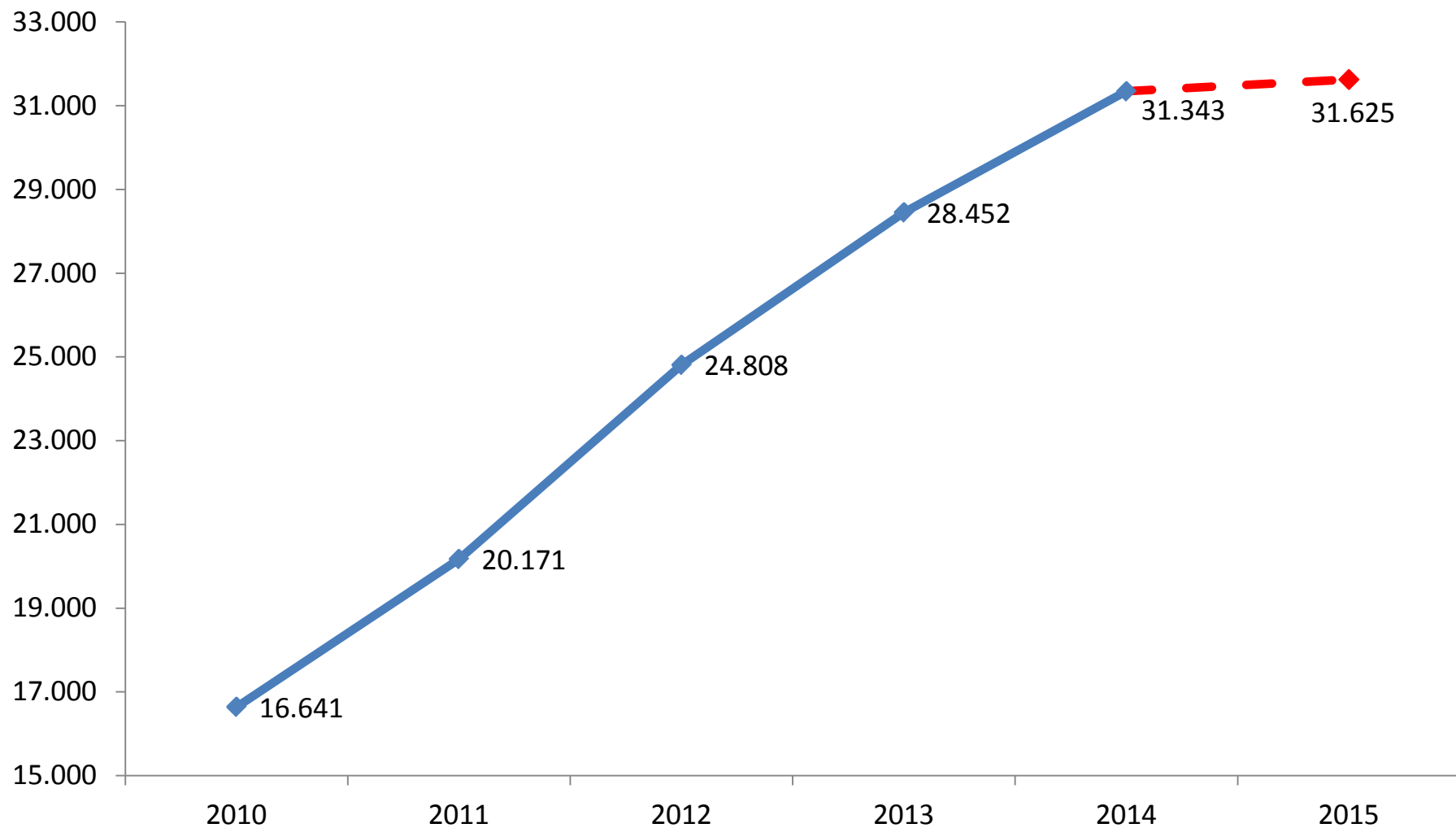

Reequilíbrio Fiscal no Brasil e no Resto do Mundo

- As principais economias do mundo estão promovendo uma consolidação fiscal, em diferentes velocidades
- A elevação do resultado primário proposta pelo governo representa uma estratégia mais rápida do que o previsto para as principais economias do mundo e da América Latina devido a alta taxa de juros implícita da dívida pública brasileira

Evolução do Resultado Primário: União, Estados e Municípios, em % do PIB

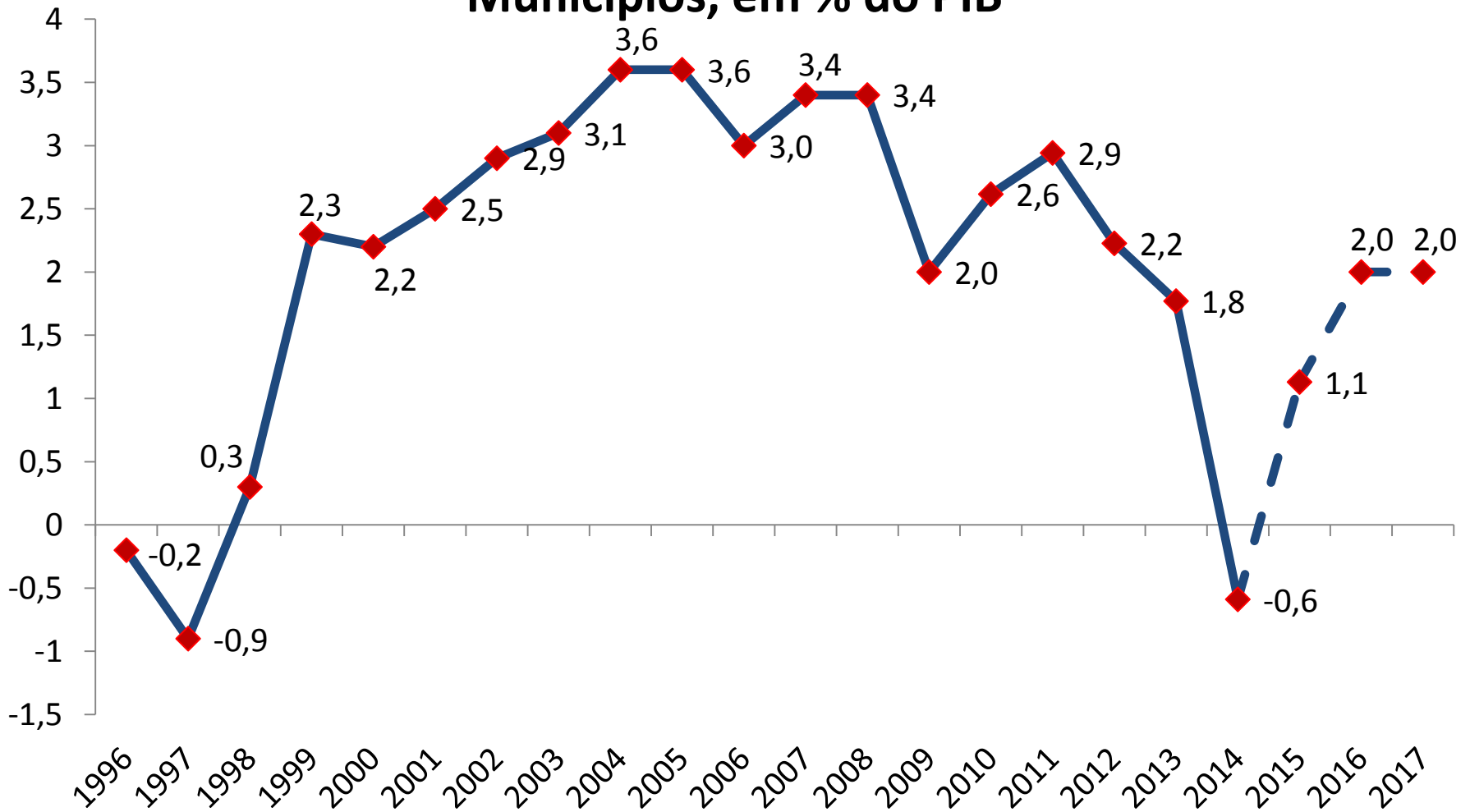

* Resultado efetivo até 2014 e metas para 2015-17 (projeção LDO), valores com o novo PIB divulgado pelo IBGE em 27/03/2015.

Primary balance of the General Government in % of GDP (source: IMF)

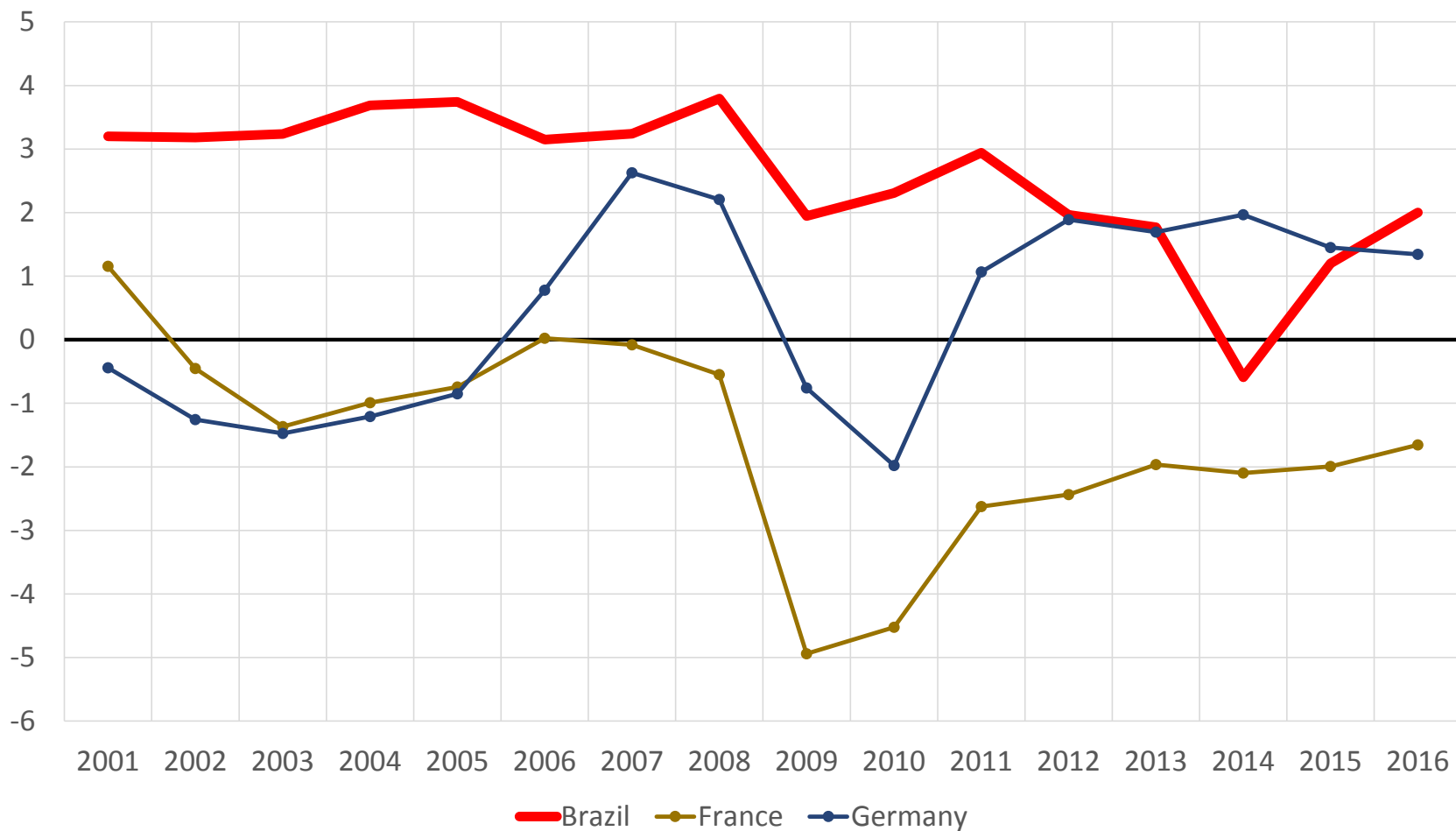

Primary balance of the General Government in % of GDP (source: IMF)

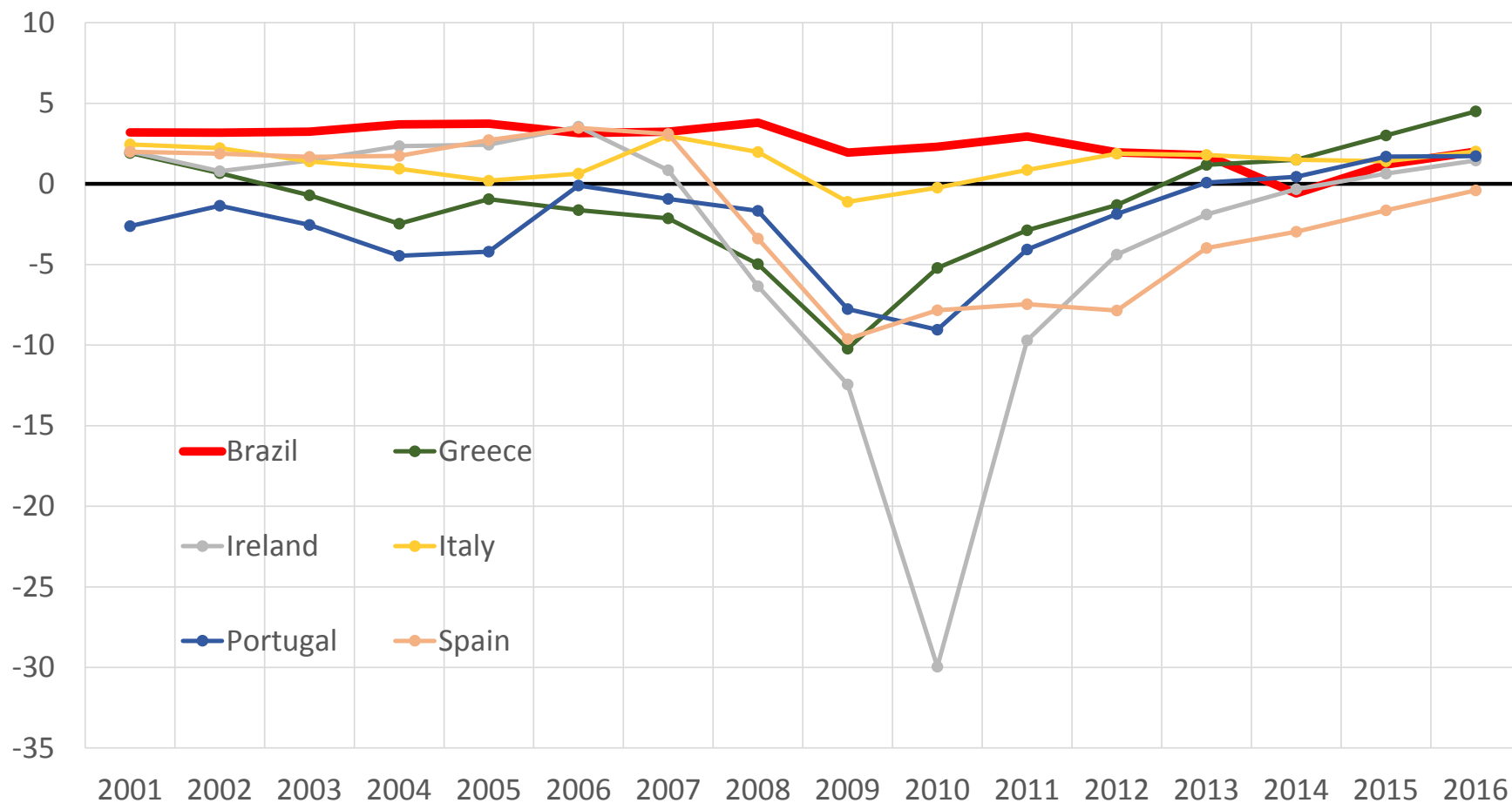

Primary balance of the General Government in % of GDP (source: IMF)

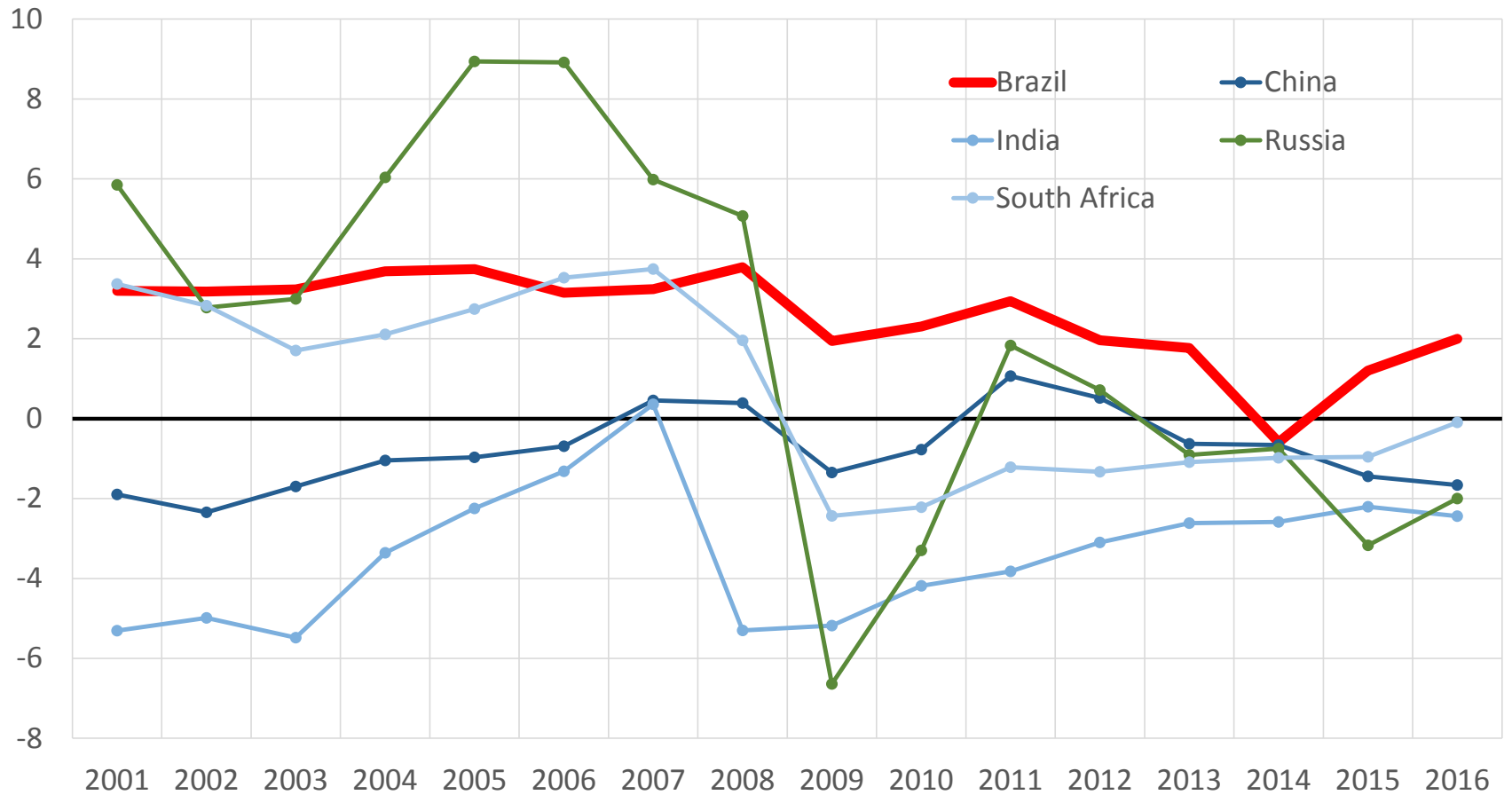

Primary balance of the General Government in % of GDP
(source: IMF)

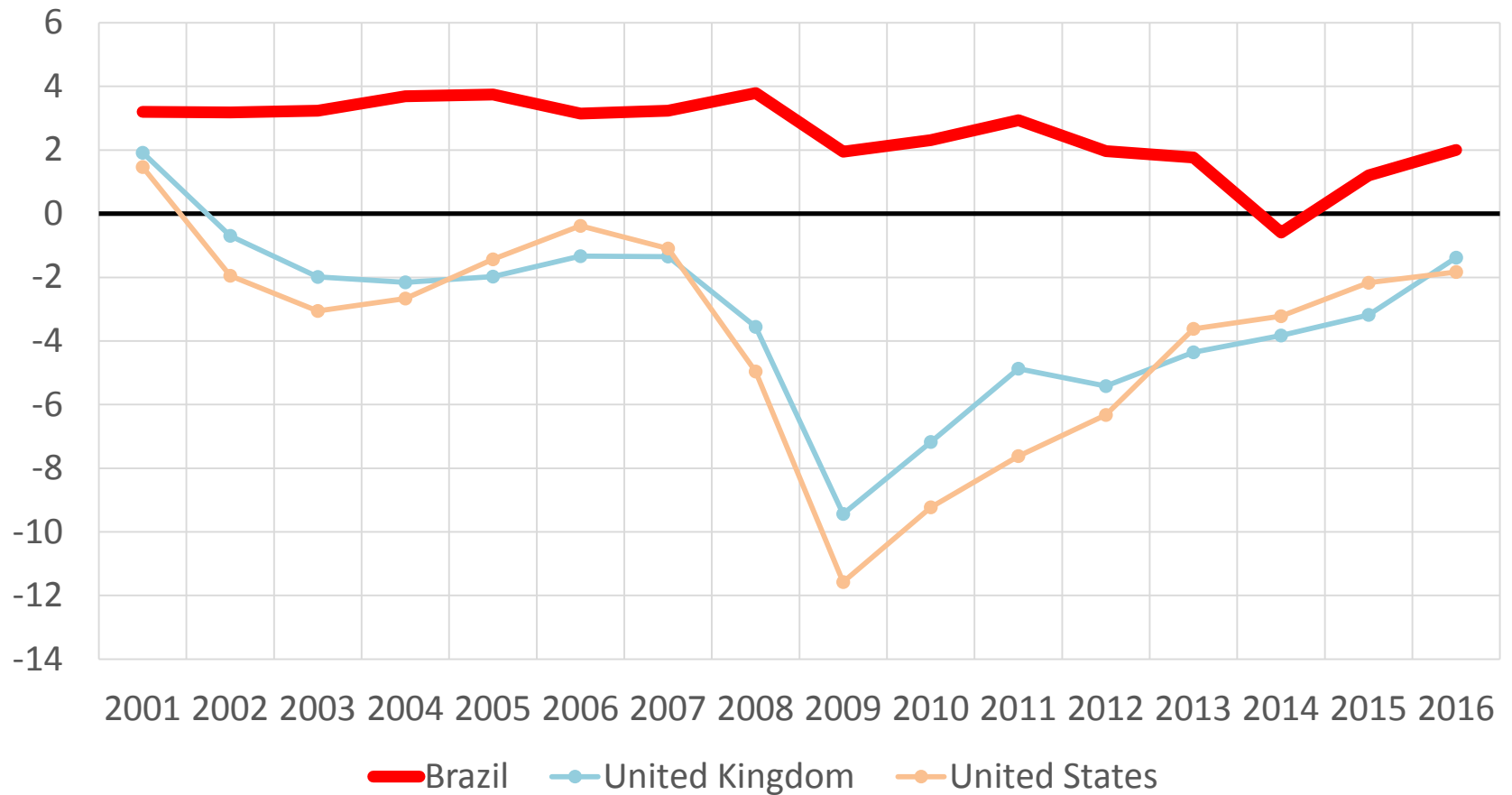

Primary balance of the General Government in % of GDP (source: IMF)

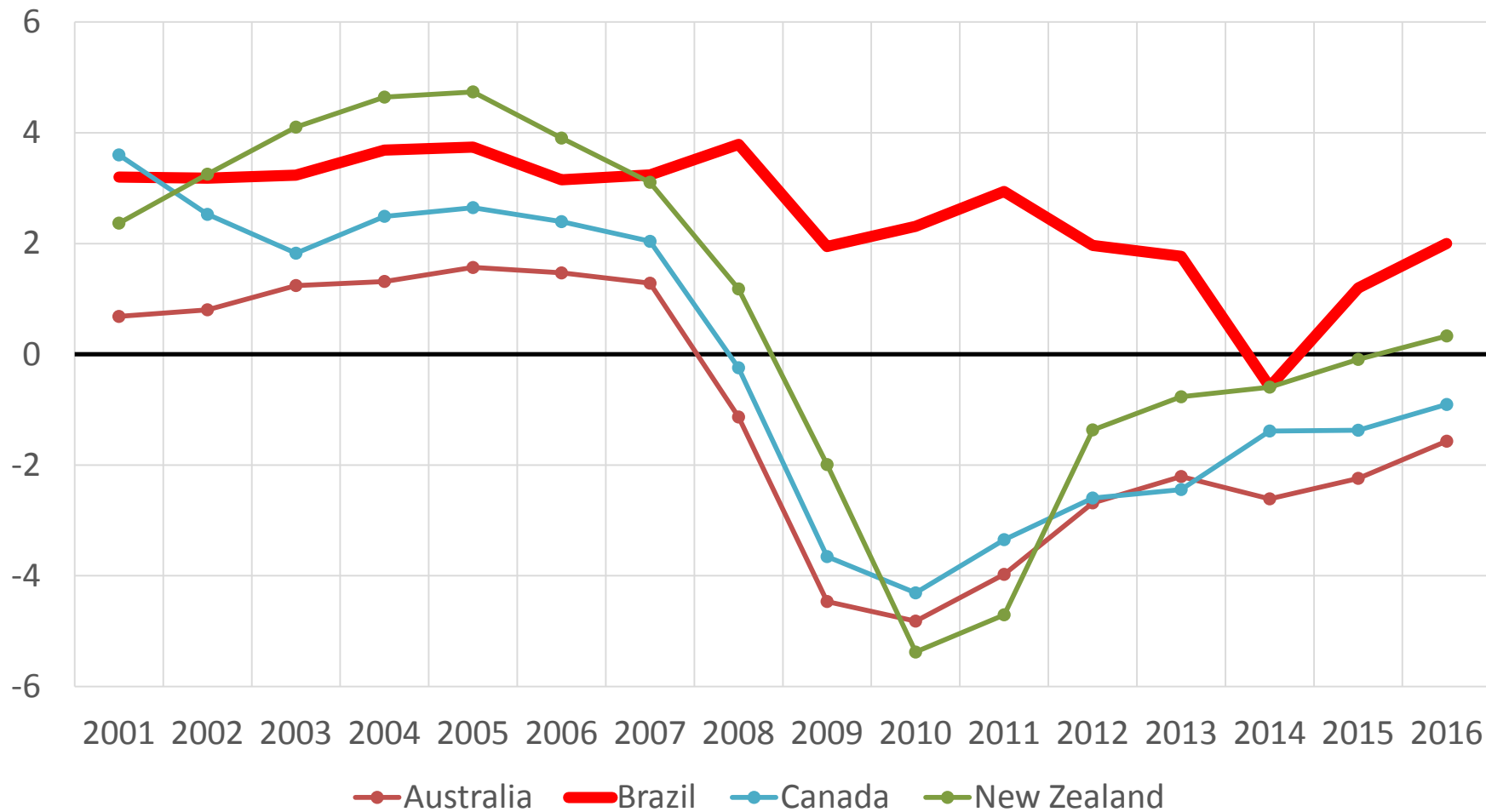

Primary balance of the General Government in % of GDP (source: IMF)

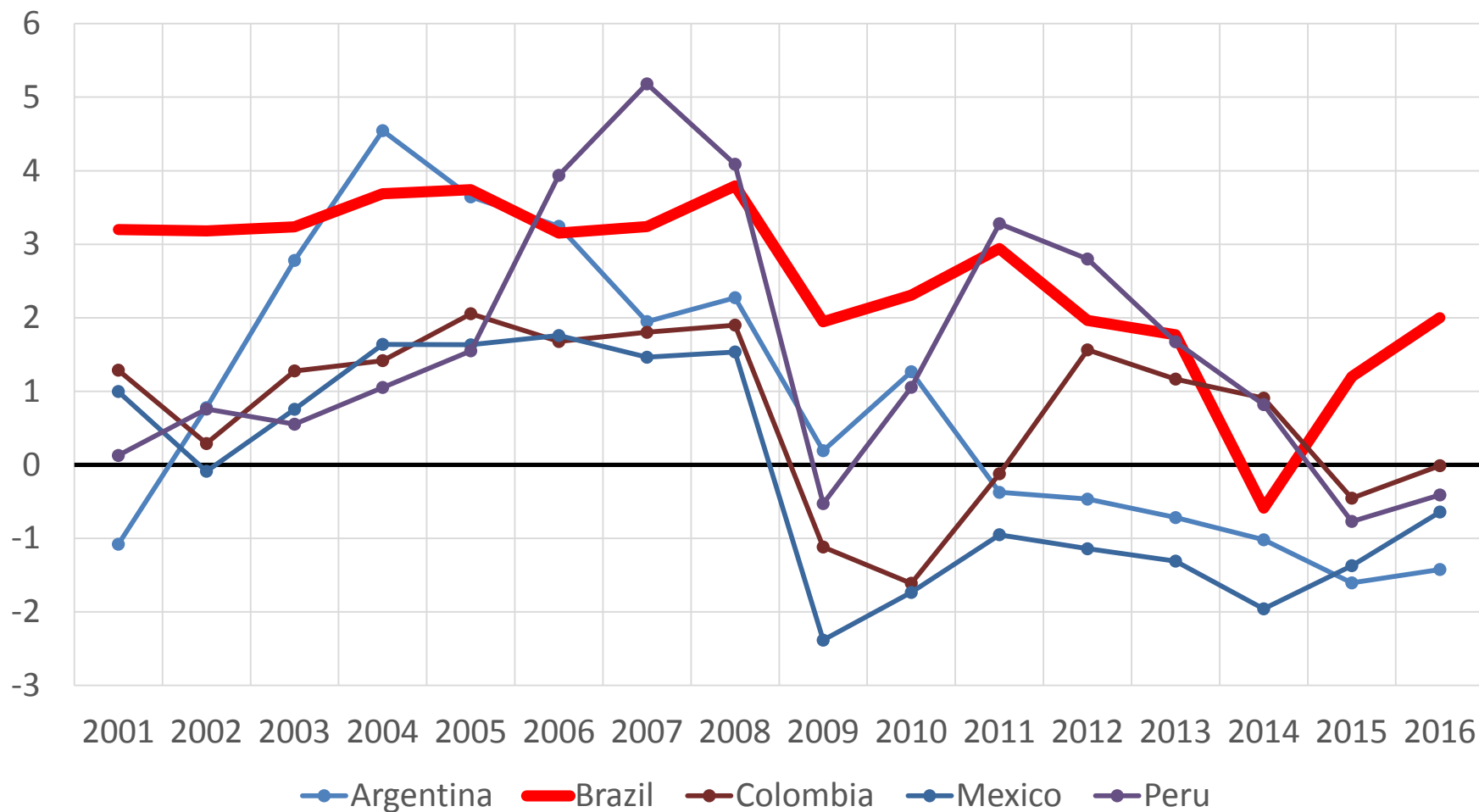

Reequilíbrio Fiscal e Crescimento

- Apesar de seus impactos restritivos de curto prazo, as medidas de reequilíbrios fiscal e controle da inflação são o primeiro passo para a recuperação do crescimento (previsibilidade e confiança)
- Além do reequilíbrio macro, a estratégia de política econômica também inclui ações para recuperar o crescimento da economia via elevação do investimento e da produtividade nos próximos anos

Aumento do capital físico por trabalhador (bens de capital e infraestrutura)

Aumento do capital humano por trabalhador (educação)



Produtividade do trabalho



Reformas institucionais (simplificação tributária, desburocratização e desenvolvimento financeiro)

Taxa de investimento a preços correntes, em % do PIB

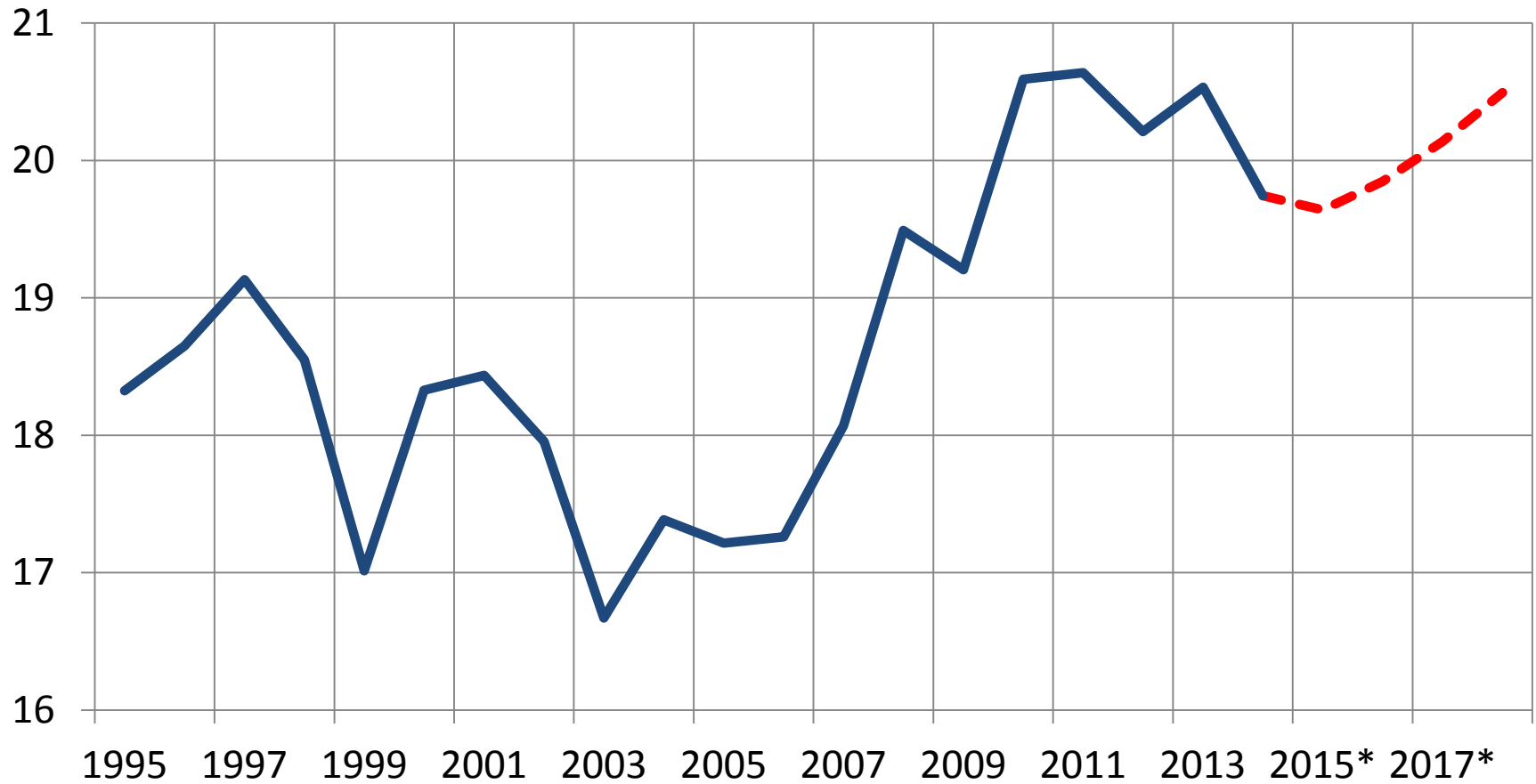

Fonte: IBGE.

Elaboração: MP.

* Projeções baseadas na grade de parâmetros da SPE de 02/04/2015.

População em idade ativa com 15 anos ou mais de estudo (em milhares)

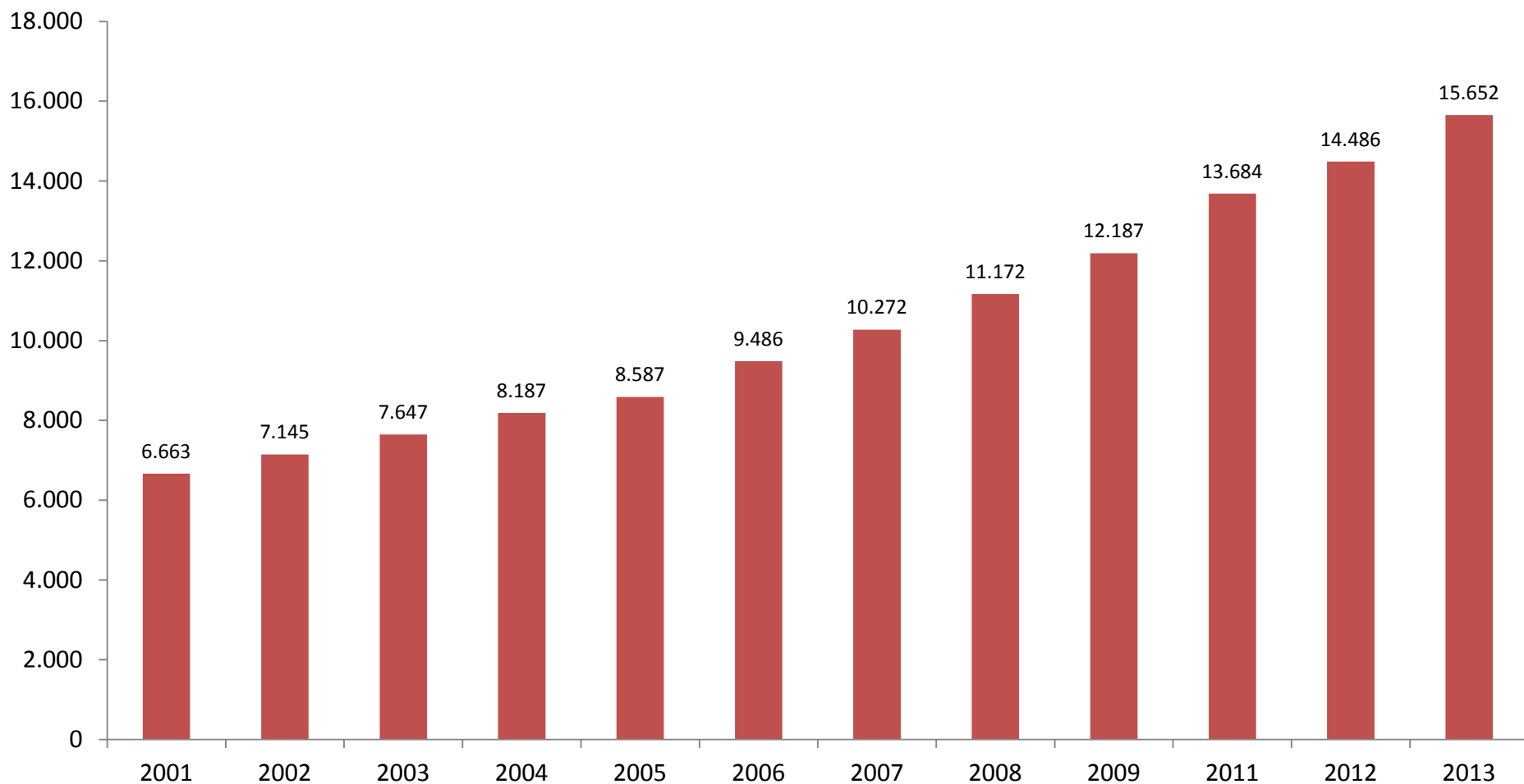

Fonte: IBGE/ PNAD

15 anos ou mais de estudo (em % do total da respectiva população)

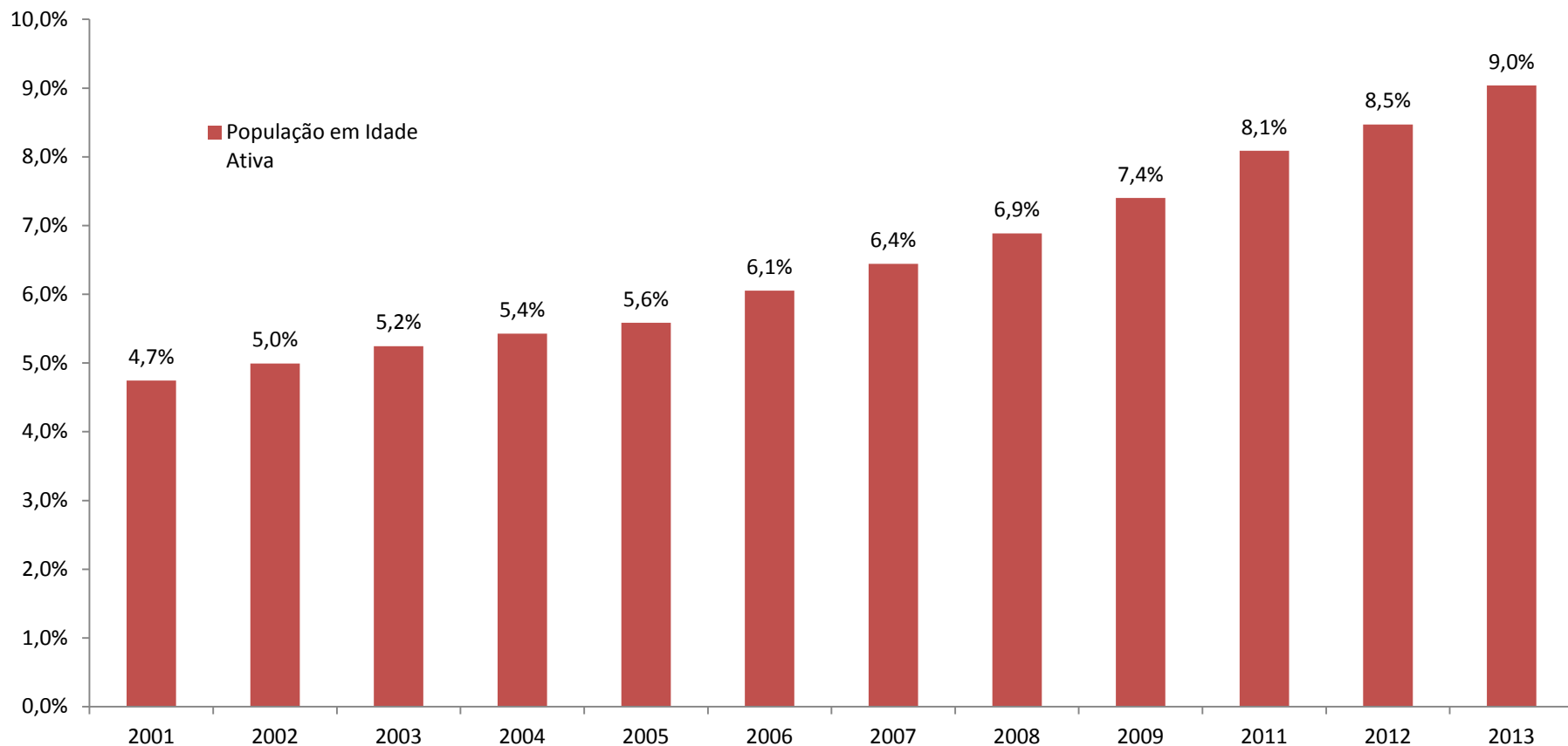

Fonte: IBGE/PNAD



Ministério do
Planejamento

GOVERNO FEDERAL
BRASIL
PÁTRIA EDUCADORA